

कार्यालय नगरपालिका राघौगढ़ - विजयपुर जिला गुना (म.प्र.)

101/22/4/26

तकनीकी रिपोर्ट

- | | | | |
|-----|---|---|--|
| 1- | नगरपालिका का नाम एवं जिला | - | नगरपालिका राघौगढ़ - विजयपुर जिला गुना |
| 2- | कार्य का नाम एवं प्रकार तक | - | वार्ड क्रमांक 23 रुठियाई मुस्कान गार्डन से पंजाबी मोहल्ले एवं अन्य स्थानों पर नाली निर्माण कार्य |
| 3- | कार्य की अनुमानित लागत | - | 23.69 लाख (GST सहित) |
| 4- | प्रयुक्त ISSR/SOR | - | UADD 02 Aug. 2021 |
| 5- | मद जिसके अंतर्गत कार्य कराया जाना है | - | सड़क मरम्मत/ मूलभूत सुविधा |
| 6- | बजट में मद अनुसार प्रावधान राशि | - | |
| 7- | बजट में मद अनुसार प्रावधान शेष राशि | - | |
| 8- | कार्य कराये जाने हेतु उपलब्ध प्राप्त राशि | - | |
| 9- | प्रशासकीय स्वीकृति का आदेश क्र. एवं दि | - | पी आई सी संकल्प क्रमांक 37/ दिनांक 27/01/2026 |
| 10- | प्रोजेक्ट क्रमांक | - | |
| 11- | स्थल का नाम एवं स्वामित्व | - | न. पा. स्वामित्व |
| 12- | स्थल की वर्तमान स्थिति | - | पानी भरव के कारण नाली निर्माण योग्य |
| 13- | कार्य कराने का औचित्य | - | वार्ड के नागरिकों को पक्का, सुलभ मार्ग उपलब्ध कराना |

सहा लेखाधिकारी

न.पा. राघौगढ़-विजयपुर
विजयपुर

जिला गुना (म.प्र.)

उपेन्द्र

न.पा. राघौगढ़-विजयपुर

जिला गुना (म.प्र.)

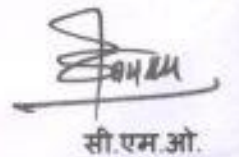
सी.एम.ओ.

न.पा. राघौगढ़-

जिला गुना (म.प्र.)

OFFICE OF NAGAR PALIKA PARISHAD RAGHOGARH VIJAYPUR DISTRICT - GUNA (M.P.)

DETAILED ESTIMATE FOR DRAIN WORK

Name of Work - Const. of Drain At Ward No. 23 Muskan Gardan To Panjabi Moholla Ruthiyai & Others Location

Sr. No	SOR	DISCRIPTION OF ITEMS	Measurement					UNIT	Rate	Amount
			No	L	W	D	QTY			
1	2.6	Earth work in excavation for foundation, trenches for pipes / cables or drains etc. by mechanical means / manual means (exceeding 30cm in depth.) including ramming of bottom, dressing of sides, disposal of excavated earth including of all lift and lead upto 50m. Disposed earth to be levelled and neatly dressed.								
	2.6.1	All kinds of soil								
		Drain Excavation	1.00	300.00	1.60	0.90	432.00	Cum		
					Total Qty		432.00	Cum	151	65232
2	4.1	Providing and laying in position cement concrete of specified grade excluding the cost of centering and shuttering All work up to plinth level.								
	4.1.4	Cement concrete grade M-10 (Nominal Mix) with 20 mm maximum size of stone aggregate								
		Drain PCC	1.00	300.00	1.60	0.10	48.00	Cum		
					Total Qty		48.00	Cum	4219	202512
3	5.1	Providing and laying in position specified grade of reinforced cement concrete excluding the cost of centering, shuttering, finishing and reinforcement - All work up to plinth level :								
	5.1.1	Cement concrete grade M-20 (Nominal Mix) with 20 mm maximum size of stone aggregate.								
		Drain Raft PCC	1.00	300.00	1.40	0.10	42.00	Cum		
					Total Qty		42.00	Cum	5435	228270
4	5.2	Reinforced cement concrete work in walls (any thickness), including attached pilasters, buttresses, plinth and string courses, fillets, columns, pillars, piers, abutments, posts and struts etc.above plinth level and up to floor two level excluding cost of centering, shuttering and reinforcement etc.								
	5.2.1	Cement concrete grade M-20 (Nominal Mix) with 20 mm maximum size of stone aggregate.								
		Drain Wall	2.00	300.00	0.20	0.90	108.00	Cum		
		Slab	20.00	5.00	1.40	0.10	14.00	Cum		
					Total Qty		122.00	Cum	5656	690032
5	5.11	Reinforcement for R.C.C. work including straightening, cutting, bending, placing in position and binding upto floor level including cost of binding wire, wastage and over laps upto 12mm horizontal/ inclined position of reinforcement bars in slab and beams, plinth, chajjas, lintels, upto 4.5m vertical length of reinforcement in wall columns (over laps shall be provided as per requirement of IS : 13920; IS 456 & SP : 34) etc. complete.								
	5.11.4	Thermo-Mechanically Treated bars. (Fe 500 D or more)								
		Drain Steel					5172.50			360005
							6000			390000
					Total Qty		5000.00	Kg	58	
6	19.1	Centering and shuttering including strutting, propping stretching etc. complete for and removal of form work by sheet plate or ply wood shuttering for :								
	19.1.1	Foundations, footings, bases of columns, etc. For mass concrete.								
		Drain Raft PCC Shuttering	2.00	300.00		0.10	60.00	Sqm		
					Total Qty		60.00	Sqm	160	9600
7	19.1	Centering and shuttering including strutting, propping stretching etc. complete for and removal of form work by sheet plate or ply wood shuttering for :								
	19.1.2	Walls (any thickness) including attached pilasters, butteresses, plinth and string courses etc								
		Drain Wall Suttering	4.00	300.00		0.90	1080.00	Sqm		
					Total Qty		1080.00	Sqm	289	312120

[Handwritten mark]

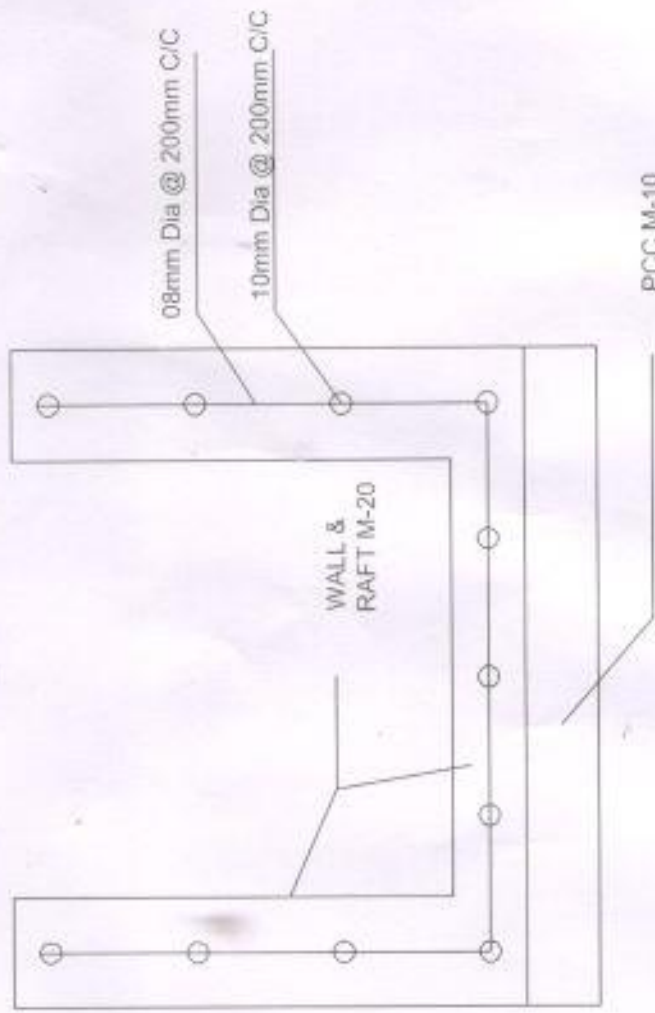

CROSS SECTION OF DRAIN

[Signature]

Sub-Engineer
Nagar Palika Prishad Raghogarh
District Guna (M.P.)

[Signature]

C.M.O
Nagar Palika Prishad Raghogarh
District Guna (M.P.)

OFFICE OF NAGAR PALIKA RAGHOGARH DISTT GUNA (M.P)

Name of Work :-

1> CROSS SECTION

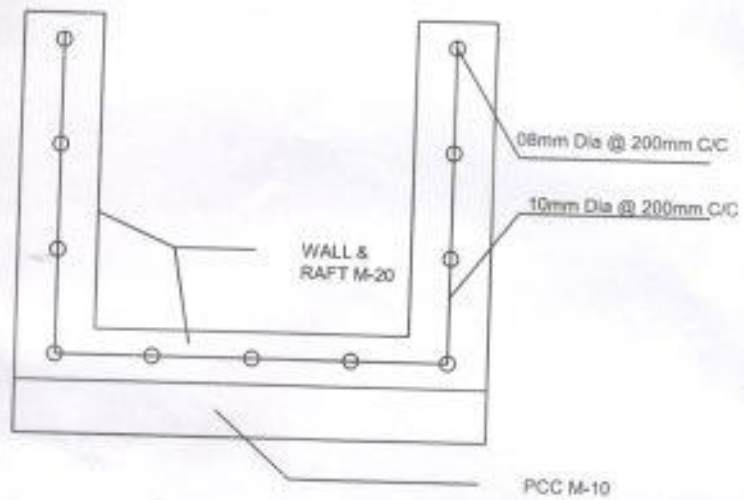

CROSS SECTION OF DRAIN

2> Side Map

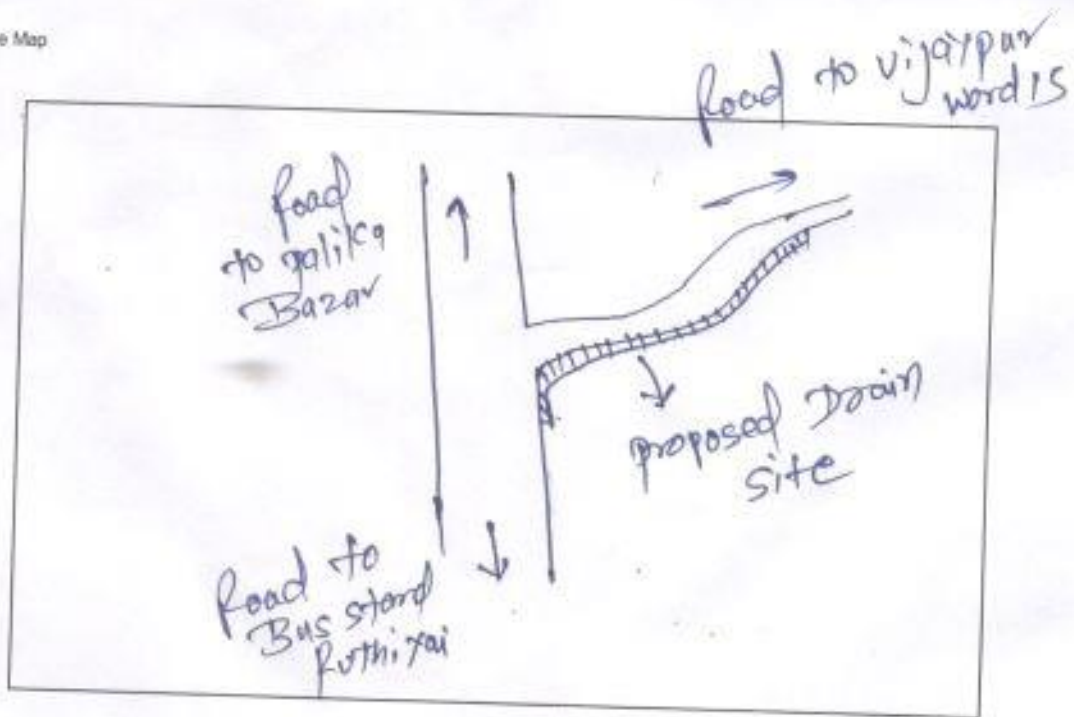

[Handwritten signature]

कार्यालय संयुक्त संचालक नगरीय प्रशासन एवं विकास
ग्वालियर-चंबल संभाग ग्वालियर (यांत्रिकी प्रकोष्ठ)

डॉटन रोड के सामने, मणिक विहार कॉलोनी, झौरी रोड, ग्वालियर (म.प्र.) पिन- 474002
फोन नंबर- 0751-2487230,2422130 ईमेल-ccgwallor@mpurban.gov.in

ग्वालियर, दिनांक 24/04/2025

क्रमांक/या.प्र./तक.स्वी./26/10/
प्रति,

मुख्य नगर पालिका अधिकारी
नगर परिषद राधौगढ-विजयपुर
जिला गुना

विषय :- तकनीकी स्वीकृति प्रदान करने के संबंध में।

संदर्भ:- प्राक्कलन क्रमांक PA-0117-26-0000000015, PA-0117-26-0000000019,
00

विषयांकित मुख्य नगर पालिका अधिकारी नगर परिषद राधौगढ-विजयपुर जिला गुना की अनुशंसा के क्रम में प्राप्त प्राक्कलन की तकनीकी स्वीकृति निम्न शर्तों के साथ प्रदान की जाती है :-

क्र.	कार्य का नाम	राशि लाख (जी.एस.टी. अतिरिक्त से)
1	Const of Drain muskan garden to punjabi mohalla wd 23 Ruthyai	20.01 लाख
2	Group (A) Maintenance of Samshan Ghat at wd 19 Koluha, wd 22 Karmakhedi	8.37 लाख
Total Amount		28.38 लाख

(राशि thirty-eight lakh thirty-eight thasousand only)

1. यह तकनीकी स्वीकृति म.प्र. नगर पालिका अधिनियम 1961 के वित्त एवं लेखा नियम 2018 के नियम 238 के अधीन प्रदान की जाती है।
2. म.प्र. नगर पालिका अधिनियम 1961 के वित्त एवं लेखा नियम 2018 नियम 237 के प्रावधान अनुसार प्रशासकीय स्वीकृति एवं नियम 239 के प्रावधान अनुसार वित्तीय स्वीकृति प्राप्त की जावे।
3. निर्माण कार्य में स्टील (लोहे) की सेंटिंग सटरिंग का उपयोग अनिवार्य रूप से किया जावे।
4. योजना इस आधार पर अनुमोदन की जा रही है कि स्थल का स्वतंत्र नगर पालिका/नगर परिषद का है। इस बावत् विवाद से संबंधित जबाबदारी नगर पालिका/नगर परिषद की होगी।
5. योजनांतर्गत स्वीकृत राशि स्वीकृत कार्य के अतिरिक्त अन्य किसी भी कार्य पर व्यय न की जावे।
6. यदि नियमों के तहत नगर एवं ग्रामीण क्षेत्र नियोजन विभाग द्वारा एवं अन्य शासकीय तथा अर्द्धशासकीय संस्थाओं की अनुमति लेना आवश्यक हो तो कार्य प्रारम्भ करने के पूर्व प्रत्येक स्थिति में अनुमति प्राप्त की जावे।
7. यदि प्रदूषण नियंत्रण मण्डल से अनुमति प्राप्त करनी हो तो प्रत्येक स्थिति में अनुमति आवश्यक रूप से प्राप्त की जावे।
8. किसी कारण से यदि किसी आयटम में परिवर्तन होता है तो उसकी अनुमति इस कार्यालय से अनिवार्य रूप से प्राप्त करनी होगी।
9. तकनीकी स्वीकृति उस वित्तीय वर्ष के लिये लागू होगी, जिसके लिये यह दी गई हो। यदि वित्तीय वर्ष में प्रकरण में कार्य प्रारम्भ न हो तो वह निरस्त मानी जावेगी। पुनः तकनीकी स्वीकृति प्राप्त करनी होगी।
10. पी.आई.सी. संचालन नियम 1998 का कड़ाई से पालन किया जावे। बिना टेण्डर के बर्क आर्डर देने पर तकनीकी स्वीकृति स्वमेव ही निरस्त हो जावेगी।
11. स्थल की सेफ वीयरिंग कैपेसिटी (SBC) टेस्ट कराकर कार्य की स्ट्रक्चरल ड्राइंग एवं डिजाइन तैयार कराकर, परीक्षण शासकीय पॉलीटेक्निक/इंजीनियरिंग कॉलेज से कराकर इस कार्यालय से अनुमोदन प्राप्त करना सुनिश्चित करें।
12. स्थल पर निर्माण के दौरान मिस्त्री एवं श्रमिकों की सुरक्षा का पूर्णरूपेण ध्यान रखा जावे एवं उनको आवश्यक सुरक्षा उपकरण अनिवार्यतः उपलब्ध कराये जावें।
13. mpenagarpalika पोर्टल पर उपरोक्त कार्य की ऑनलाईन तकनीकी स्वीकृति प्राप्त की जाना सुनिश्चित करें।
14. उपरोक्त शर्तों की पूर्ति की जिम्मेदारी निकाय के मुख्य नगर पालिका अधिकारी, नगर पालिका/नगर परिषद की होगी।

कार्यपालन यंत्री
नगरीय प्रशासन एवं विकास
ग्वालियर संभाग ग्वालियर